REGIONE PUGLIA

UNIONE EUROPEA

# COMUNE DI PALMARIGGI

PROVINCIA DI LECCE

*P.O.R. Puglia 2014-2020. Asse VI*
*Azione 6.4 Sub. Azione 6.4.d infrastrutture per il convogliamento e lo stoccaggio delle acque pluviali*

**PROGETTO DI COMPLETAMENTO DELLA RETE PLUVIALE URBANA ADEGUAMENTO DEL RECAPITO FINALE ESISTENTE CON STOCCAGGIO E IMPIANTO DI RIUTILIZZO**

**PROGETTO DEFINITIVO IMPORTO € 800.000,00**

| ELABORATO | | SCALA: |
|---|---|---|
| **TAV.2** | **PERIMETRAZIONE DEI BACINI-RETE ESISTENTE** | |

**DATA**
**Aprile 2018**

**PROGETTAZIONE:**
**Ufficio Tecnico**

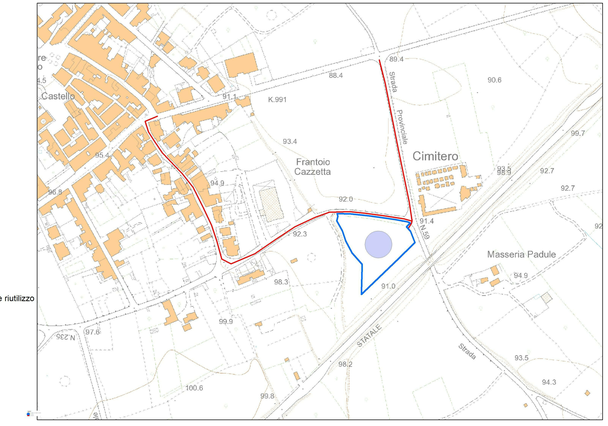


**Legenda**
- Palma Impianto di stoccaggio e riutilizzo
- Nuovo recapito
- Rete di progetto

N
1:2.000
**Carta Tecnica Regionale**

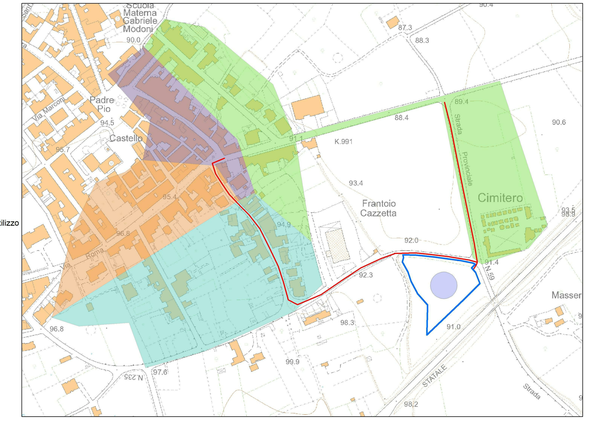


**Legenda**
- Palma Impianto di stoccaggio e riutilizzo
- Nuovo recapito
- Rete di progetto

**TESTO**
- 1
- 3
- 4

N
1:2.000
**Carta Tecnica Regionale**

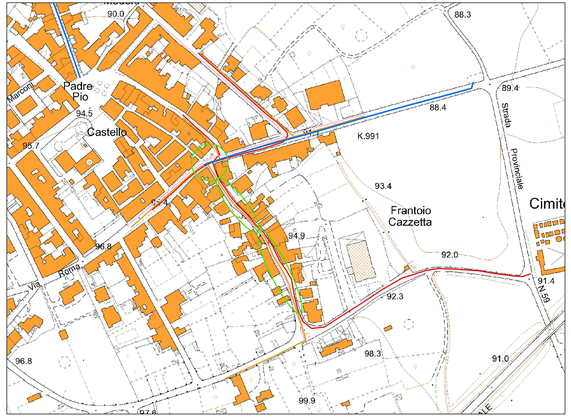


**Legenda**
- Interferenze
- Palma Rete esistente
- Rete Acque reflue
- Rete Elettrica
- Rete Idrica

N
1:1.660
**Carta Tecnica Regionale**

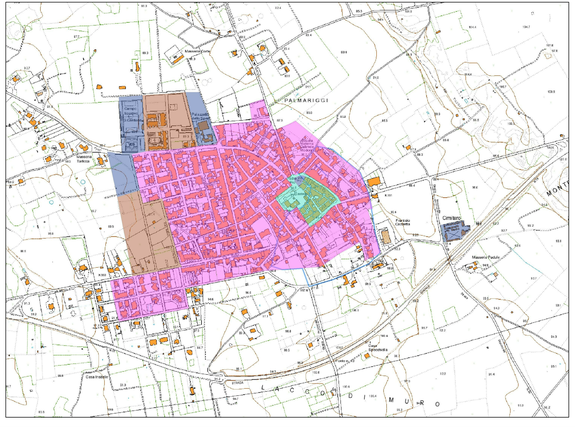


**Legenda**

**Layer**
- A
- B
- C
- F
- Nuovo_bacino_tributario

N
1:5.000
**Carta Tecnica Regionale**

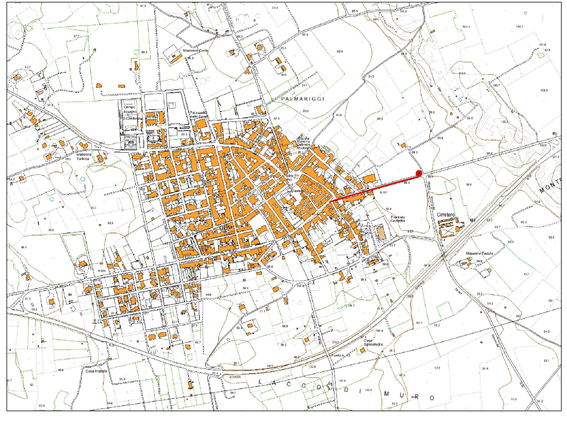


**Legenda**
- Rete_da_dismettere
- Palma Pozzo e recapito da dismettere

N
1:5.000
**Carta Tecnica Regionale**

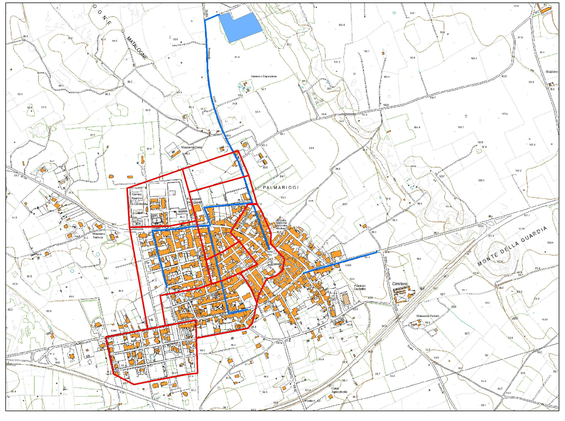


**Legenda**
- Recapito esistente
- Bacini Idrografici rete esistente
- Palma Rete esistente

N
1:6.000
**Carta Tecnica Regionale**